La Technologie GS

La technologie Gjosa Jet-fusion® habilite les entreprises et les utilisateurs à agir activement pour la préservation de l'environnement

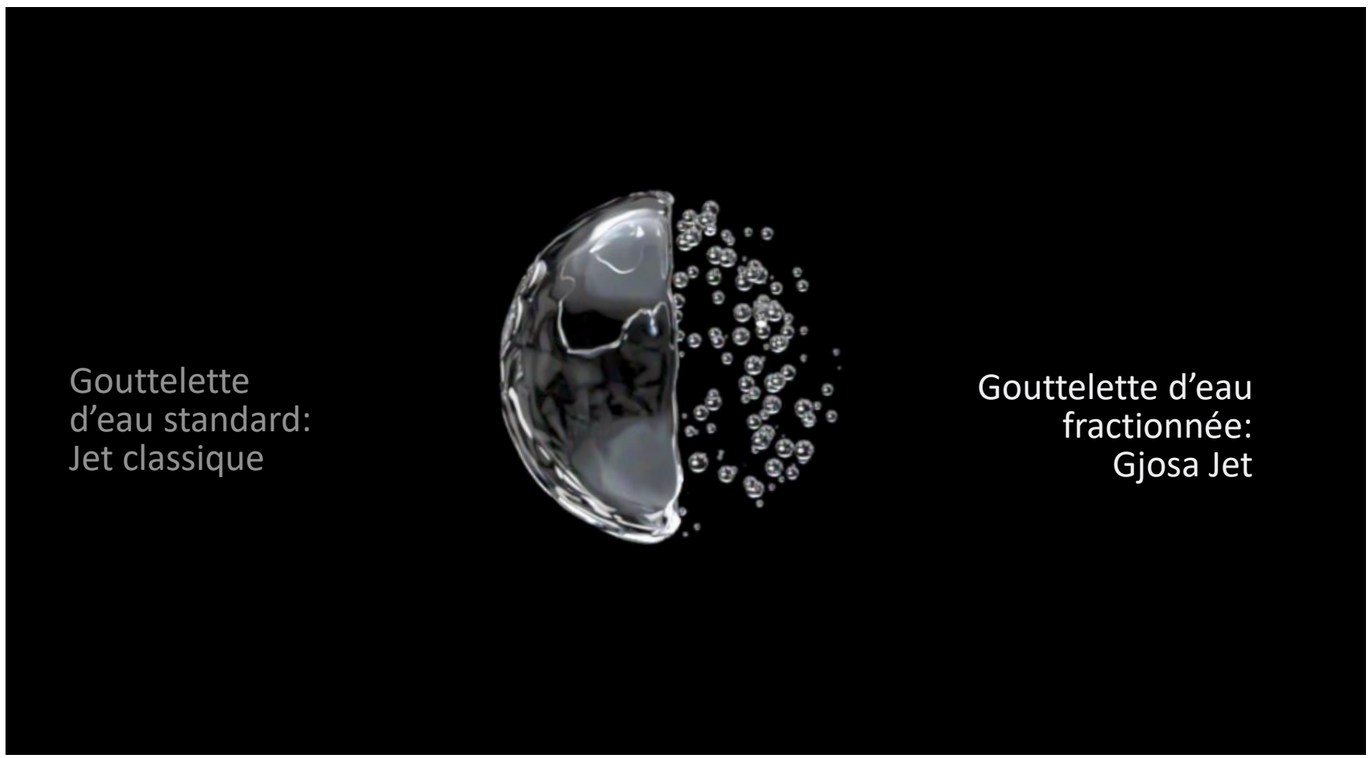

Vélocité augmentée des gouttes

Garantie d'une expérience unique

Technologie brevetée

gjosa

La Proposition de Valeur

Notre technologie innovante offre un système de douche durable et efficace

Jusqu'à 65% d'économie d'eau

Jusqu'à 65% d'économie d'énergie

Reduction de l'empreinte carbone

Fabriqué en Suisse

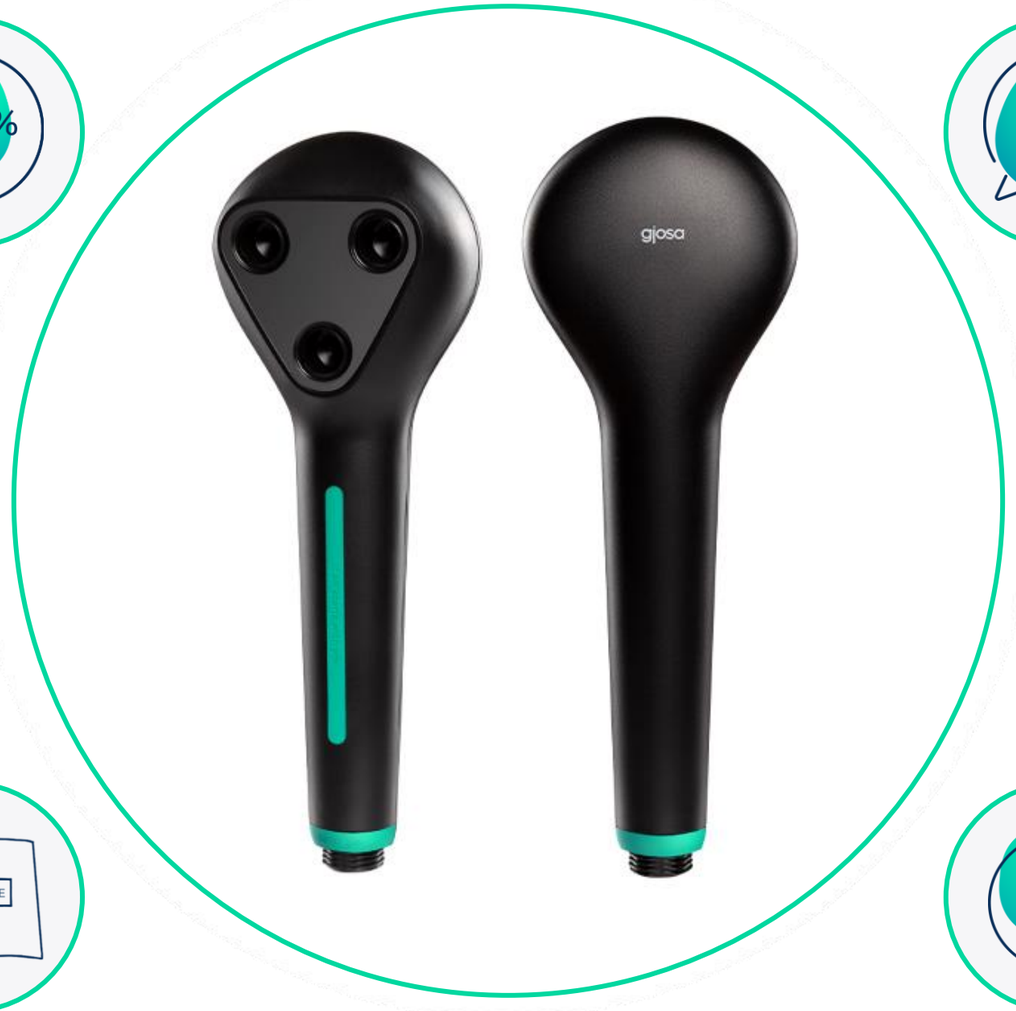

Offre une expérience unique

Rationalise vos charges fixes

Un Retour sur investissement effectif

Renforce votre image d'entreprise citoyenne

gjosa

L’Impact de la GS3

La GS3 a démontré des résultats remarquables en économie d’eau et d’énergie

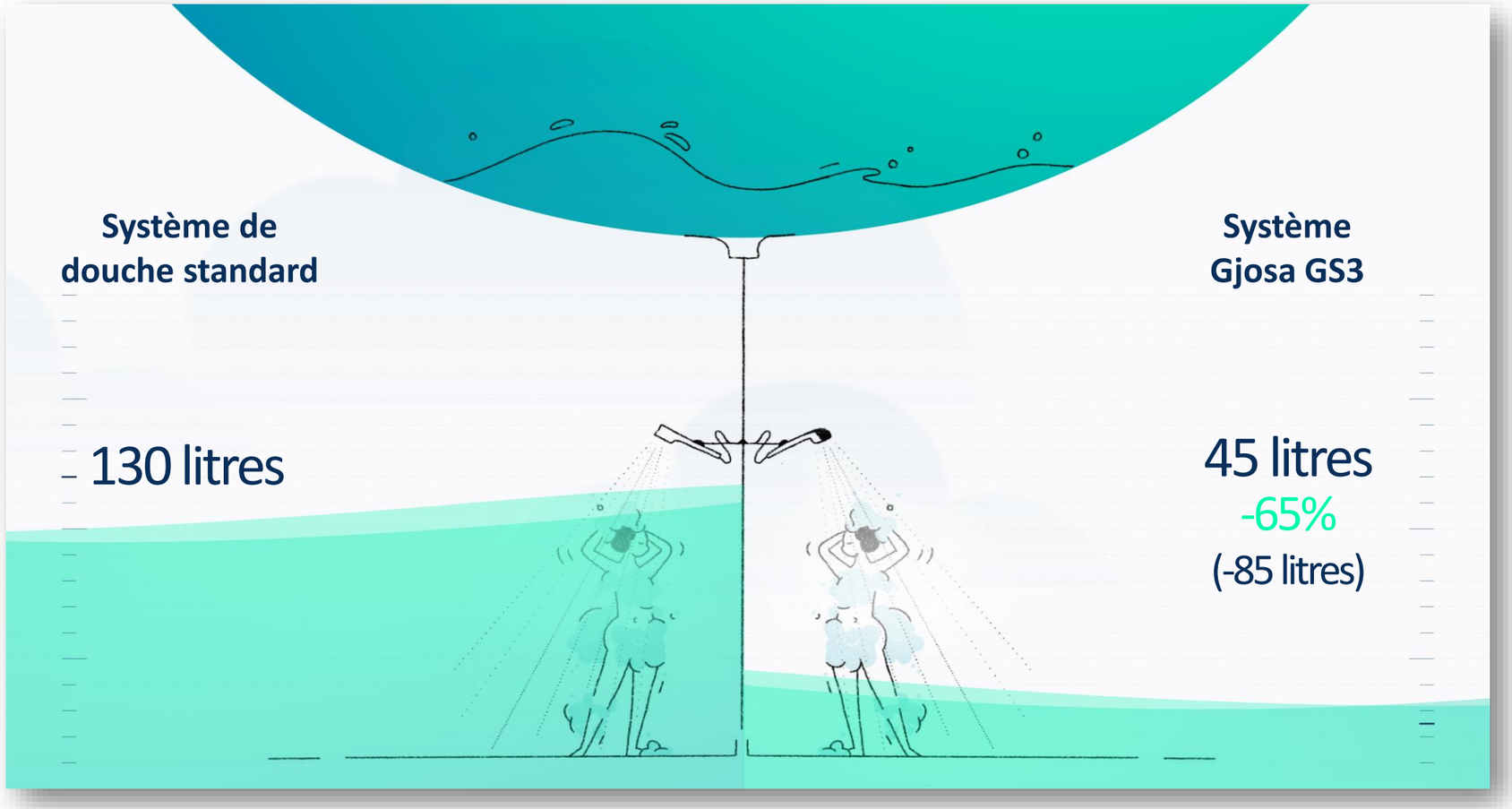

Basée sur une durée de douche de 10 minutes et 1 douche par jour

gjosa

La Gamme GS3

La ligne de produit GS3 est conçue pour s’adapter à tous les contextes

Dark Grey Anthracite White Black

Hôtellerie /Hébergements

Résidentiel /Lifestyle

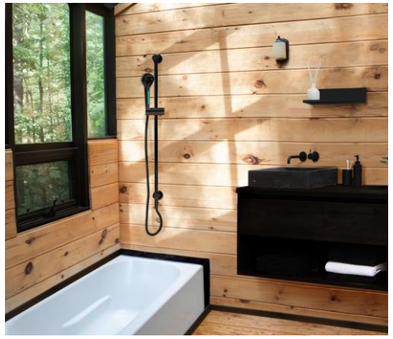

Plaisance

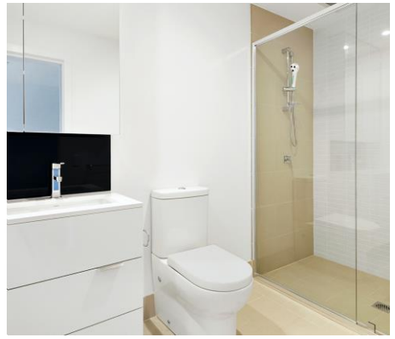

Établissements de Santé

gjosa

L’Installation de la GS3

La GS3 est facile à installer et s’adapte à toutes les configurations

Dévisser la tête de douche en place

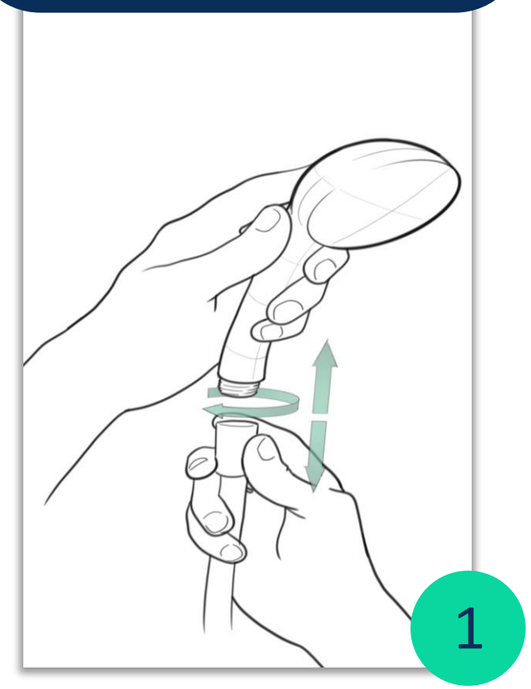

Visser la GS3 sur le flexible

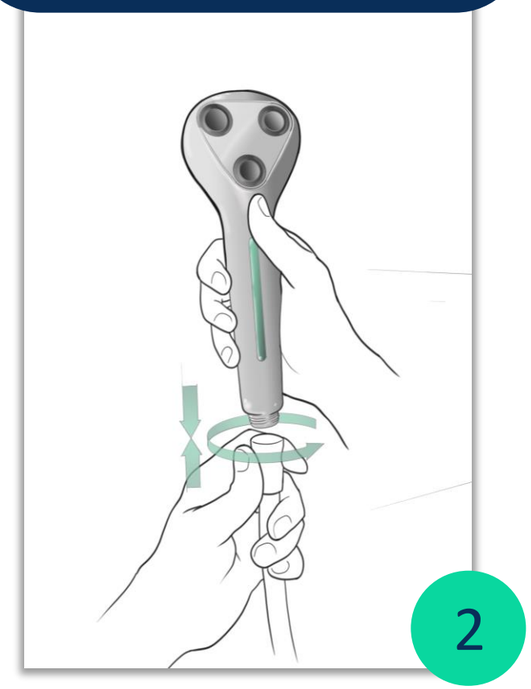

Ouvrir l’eau et apprécier!

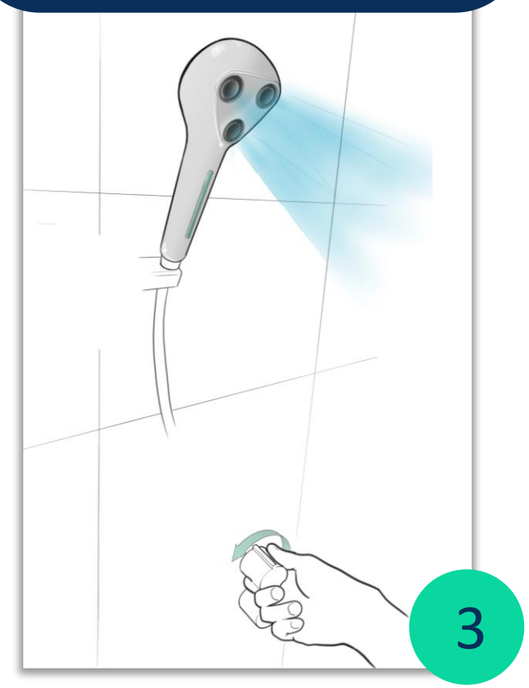

La mise en place en 3 étapes ne prend pas plus de 3 minutes!

gjosa

L'Impact Environemental

Le plus gros impact est réalisé par l'utilisateur lorsqu'il adopte et utilise le produit Gjosa

Production

Le design technique et **l'absence de chrome** réduisent l'empreinte carbone

- 1 Kg/CO2

Recyclage

L'efficience des procédés et les **matériaux utilisés** participent également à la réduction de l'empreinte carbone

- 43 Kg/CO2

La GS3 économise 1653 Kg de CO2 durant son cycle de vie (5 ans)

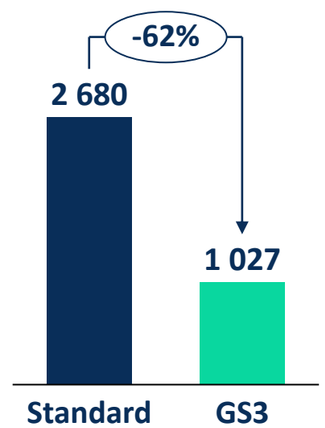

1653 Kg/CO2 correspond au CO2 absorbé par 1 hectare de forêt en 1 an

Transport

Le poids du produit et du packaging impactent positivement l'empreinte carbone de la GS3

- 0,06 Kg/CO2

Utilisation

Cette phase représente 90% de la réduction de l'empreinte carbone

- 1609 Kg/CO2

**Lifecycle of 5 years*

gjosa

Les Certifications

- Conforme aux Normes Européennes EN 1112
- Exigences techniques du produit :
  - Résistance mécanique
  - Résistance aux chocs thermiques
  - Caractéristiques hydrauliques
  - Caractéristiques d'étanchéité
  - Caractéristiques acoustiques
  - Maintenance

- Conforme aux Normes Européennes EN 1112
- Exigences techniques du produit :
  - Résistance mécanique
  - Résistance aux chocs thermiques
  - Caractéristiques hydrauliques
  - Caractéristiques d'étanchéité
  - Caractéristiques acoustiques
  - Maintenance

- Attestation de Conformité Sanitaire
- Conforme aux normes "Water Drinking"

SOLAR IMPULSE
AUGUST
2019
EFFICIENT SOLUTION

“La solution de Gjosa a reçu le label Solar Impulse Efficient Solution en raison de ses avantages économiques et environnementaux évidents, transformant le paradigme du défi environnemental en une situation gagnante (pour la planète)-gagnante (pour l'utilisateur)-gagnante (pour le client).”